

☛ **Les visites auront lieu de 09h00 à 12h00 sur trois sites :**

- Le Bariolet n°2057 PERPEZAC LE NOIR (outillage)
- 43 avenue de la libération MALEMORT (garage et véhicules)
- Rue Jean Mermoz 19360 MALEMORT (véhicules)

**VENDREDI 19
DÉCEMBRE**

☛ **La vente se déroulera à 14h00, rue Jean-Mermoz, 19360 Malemort.**

VENTES AUX ENCHERES PUBLIQUES

Outillage et matériel de garage automobile, Véhicules

Outillage et matériel de garage automobile :

- Echelles,
- Escabeaux,
- Pièces détachées auto,
- Rack,
- Ponts,
- Compresseur,
- Outillages divers,
- Pneus
- Cuves à huile

Véhicules :

- BMW X1,
- Toyota Corolla,
- Ford Transit Custom,
- Ford Focus,
- Peugeot 3008,
- Peugeot Partner,
- BMW Série1
- Ford Focus
- Renault Clio
- Ford Ranger 5 places
213 cv

1 - Bureau + trois chaises + armoire et meuble bas à rouleur

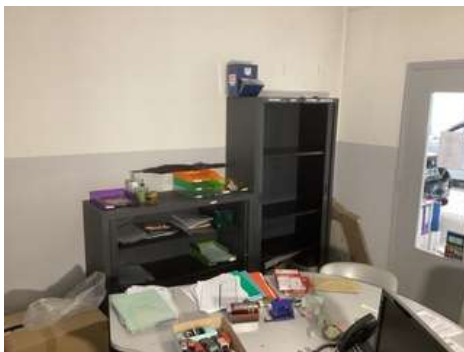

1 (A) - Stock de peinture



2 (A) - Mobilier du bureau (commode + quatre chaises + plateau bureau + Etagère



2 - Bureau + quatre chaises + armoire métallique + meuble bas à rouleur + meuble à casiers + caisson



3 (A) - Stock isolant sur la mezzanine + vestiaires



3 - Système de vidéo surveillance avec moniteur enregistreur + écran + 4 caméras



4 (A) - Stock de structure pour plafond suspendu



4 - Salon d'attente avec trois fauteuils trois chaises une table basse un mange-debout



5 (A) - Un escabeau 10 marches



5 - Trois présentoirs vitrés + panneau stop trottoir



6 (A) - Une échelle alu double FRANCESCA



6 - Un ciel de toit Ford Ka + Garnitures arrières Ford Focus



7 - Galerie pour Renault Kangoo



7 (A) - Échelle alu triple



8 - Lot de pièces détachées et produits divers (rack de gauche)



8 (A) - Stock parquet flottant et bloc-porte



9 (A) - Deux escabeaux 7 marches + une échelle pliante



9 - Rack gauche vide



10 (A) - Stock rails et montants placoplâtre



10 - Lot de pièces détachées (rack de droite)



11 (A) - Deux vestiaires de deux portes



11 - Rack de droite vide



12 (A) - Six règles alu + lot de balais



12 - Deux casiers à tiroirs garnis de pièces



13 (A) - Échelle sécurisée



13 - Lot divers



14 - Deux vestiaires de trois portes



14 (A) - Etagere + évier inox + trappes de visite



15 - Pont ciseaux OMCN 2.8 T de 2008



15 (A) - Deux escabeaux 6 et 4 marches



16 - Deux racks + stock de pneus



16 (A) - Deux escabeaux 6 et 7 marches



17 - Lot bidon Adblue



17 (A) - Échelle double alu MACC 17 barreaux



18 - Presse manuelle FOG 15 T



18 (A) - Deux meubles à casiers + stock de disques pour meuleuse



19 - Établi + étau + touret



19 (A) - Lot visserie



20 (A) - Lot quincaillerie



20 - Transpalette



21 - Escabeau 5 marches



21 (A) - Tables à tapisser + bloc-porte + rambardes métalliques



22 - Machine à Clim TEXA KONFORT K650E ancien gaz



22 (A) - Stock de peintures + étagères



23 - Support moteur KSTOOLS



23 (A) - Étagère + contenu (peinture + revêtements de sol)



24 - Aspirateur STHIL SE 62



24 (A) - Halogènes et pieds échafaudage



25 - Cric roulant + chariot de visite + bras de levage



25 (A) - Un échafaudage roulant



26 - Etagère à roulettes avec outillage



26 (A) - Un rack + contenu (montant, suspente, placo)



27 - Fontaine de lavage WURTH BIOMATIC



27 (A) - Trois escabeaux dont un en bois



28 - Traverse pour moteur KSTOOL



28 (A) - Grand rack + contenu (tuyaux, isolant, outillage)



29 - Chèvre d'atelier



30 - Nettoyeur HP KARCHER 695 S eau chaude dont la lance est cassée (380 v)



31 - Servante garnie d'outils



32 - Vérin de fosse



33 - Servante d'atelier + Malette d'outils



34 - Servante garnie d'outils



35 - Servante garnie d'outils



36 - Servante ISO TECH



37 - Quatre chandelles et un cric



38 - Purgeur de frein + Malette de bouchons



39 - Bac récupérateur de vidange



40 - Un règle phare Marshall



41 - Coffret cloches filtre à huile



42 -Coffret cloches filtre à huile



43 - Vérin de fosse KSTOOLS 500 kg



44 -Vérin de fosse ISO TECH



45 - Table à roulettes avec son lot d'outils



46 - Extracteurs KSTOOLS de garnitures de frein



47 -Pont quatre colonnes CASCOS 5 T de 2012 avec pont intermédiaire



48 - Dévidoir pneumatique et rallonge de tuyau



49 - Deux coffrets d'arrache moyeux



50 - Coffret cale distribution ECO Boost



51 - Coffret détecteur UV de fuite de Clim



52 - Dérouleur pneumatique



53 - Pompe à graisse



54 - Bidon liquide de refroidissement + brocs et pompe



55 - Deux coffrets Facom découpe joint emporte pieces



56 - Coffret douilles



57 - Coffret Facom centrage embrayage



58 - Coffret Renault câble compteur + coffret Renault pression huile + coffret Dudgeonniere + coffret nettoyage siège injecteur



59 - Deux fers à souder et un décapeur thermique



60 - Lot de forêts + tarauds + fraises + embouts



61 - Etagère rouge et pièces détachées



62 - Cuve capacité 1400 L pour huile moteur 5w30 avec un pistolet et un dérouleur

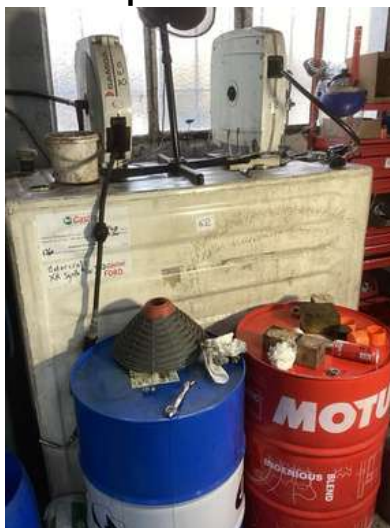

63 - Cuve capacité 1000 L pour huile moteur 0w30 avec un pistolet et un dérouleur



64 - Bar à huile



65 - Un pont deux colonnes FOG 2.5 T

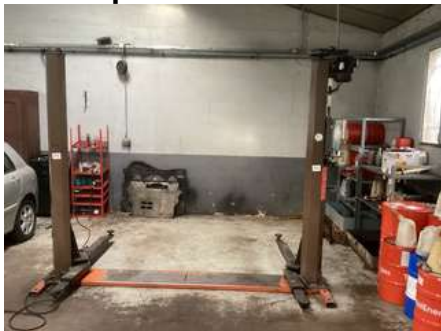

66 - Purgeur de frein



67 - Trois pompes manuelles et une pompe à graisse



68 - Pompe à huile pneumatique avec pistolet



69 - Un pont deux colonnes OMCN 2.5 T



70 - Démonte pneus MULLER BEM 4887DM



71 - Equilibreuse de roue CEMB C72



72 - Démonte pneus FFB UTM 660 SGT grande dimension



73 - Compresseur 380 v monocylindrique BELAIR



74 - Démonte pneus AQUILA P77 MONDOLEO TERRO







PROCES-VERBAL
DE CONTRÔLE TECHNIQUE

Prépareur: NORISKO

Matricule: 261459

Marque: MAZDA

Modèle: MAZDA 3

Version: 1.6 DI TURBO

Année: 2008

CV: 109

Contrôleur: [Signature]

Date: 09.12.25

Observations: [Text describing the vehicle's condition and inspection results]

Signature du propriétaire: [Signature]

Signature du contrôleur: [Signature]

77 - MAZDA 3 1.6 DI TURBO 1ère Mec le 06/02/2008 109 cv 261459 kms CT fait le 09.12.25 avec contre visite vendu avec la copie de la CG et deux clés



PROCES-VERBAL
DE CONTRÔLE TECHNIQUE

Prépareur: NORISKO

Matricule: 261459

Marque: MAZDA

Modèle: MAZDA 3

Version: 1.6 DI TURBO

Année: 2008

CV: 109

Contrôleur: [Signature]

Date: 09.12.25

Observations: [Text describing the vehicle's condition and inspection results]

Signature du propriétaire: [Signature]

Signature du contrôleur: [Signature]

**78 - CHRYSLER GRAND VOYAGER IV 2.8 L CRD 150 cv moteur Mercedes 7 places 1ère Mec 02/2006
CT fait le 26.08.25 en contre visite 271802 kms vendu avec la CG en original et deux clés**

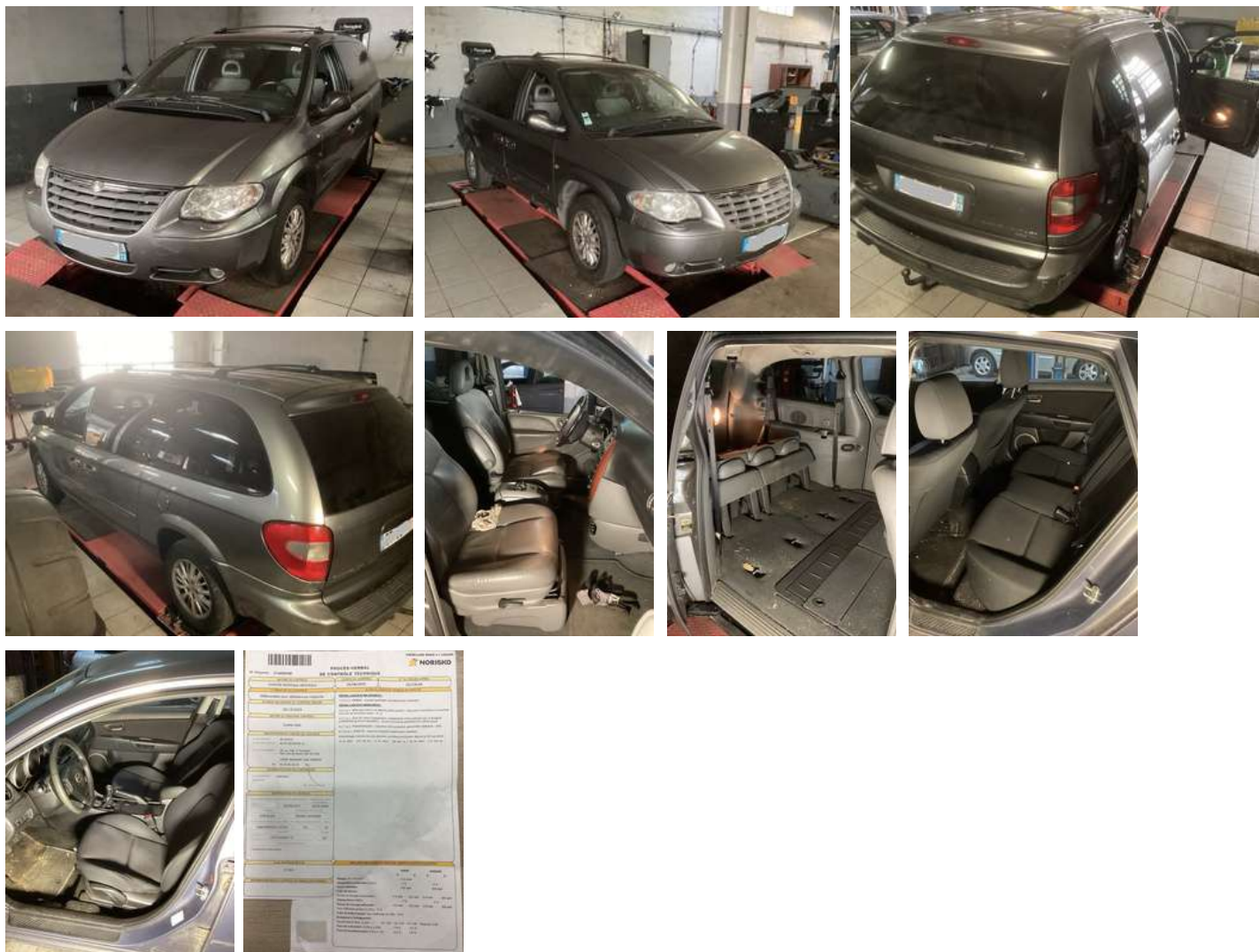

79 - LAND ROVER DISCOVERY SPORT D 180 SE 4X4 2L 179 cv 1ère Mec 03/2020 145000 kms (en panne moteur) intérieur cuir noir dernier CT en date du 22/03/2024 vendu avec la CG en original et une clé



A silver Ford Transit van is shown from a front-three-quarter view, parked on a dark surface. The van is a modern model with a large front grille featuring the Ford logo, and large headlights. It has a sliding side door on the passenger side. The background shows a building with a grid-like facade and a window with bars.



81 - FORD KA 1.3 TDCI 75 cv (distribution cassée) 1ère Mec 06/2013 vendu en l'état avec une copie de la CG et une clé



82 - FORD KUGA II 2.0 TDCI 4x4 150 cv 1ère mec 11/2015 200000 km environ Boite auto (panne moteur) vendu en l'état avec la CG en original et la clé



83 - FORD FOCUS I 1.8 L Turbo DI essence en panne pompe injection HS 1ère Mec 03/2002 manque une roue



**84 - RENAULT CLIO II 1.4 Es 75 cv 1ère Mec 03/1998 En panne joint de culasse et embrayage
vendu en l'état pour pièces avec une copie de la CG**



**85 - VOLVO V40 1.6 L D 114 cv 1ère Mec 10/2014 en panne moteur cassé vendu en l'état avec la
CG en original et la clé**



86 - FORD TRANSIT 125 T350 2.4 TDE 125 CV 1ère Mec 08/2005 moteur cassé vendu en l'état pour pièces sans CG et sans clé



87 - FORD FOCUS II 2.0 TDCI 110 cv 1ère Mec le 11/09/2008 en panne boîte HS vendu en l'état pour pièces avec la CG en original



88 - FORD FOCUS II BREAK 1.8 TDCI 115 cv 1ère mec 12/2005 moteur HS vendu en l'état pour pièces avec la CG en original



89 - FORD TRANSIT 2.2 TDCI 130 cv 1ère Mec le 31/08/2007 moteur HS vendu en l'état pour pièces avec la CG en original



90 - VW POLO 1.2 ES 64 cv 1ère Mec Le 05/11/2002 en panne accidentée vendue en l'état avec la CG en original



91 - FORD RANGER 2.2 L TDCI 4x4 160 cv 1ère Mec 12/07/2019 En panne moteur vendu en l'état avec une copie de la CG et une clé



92 - Etabli avec étau



93 - Pont ciseau RAV 380 v avec une fuite sur un vérin



94 - FORD FOCUS BREAK 1.8 Turbo TDI 90 CV 1ère Mec le 27.02.2001 341749 km CT fait le 02.12.2025 avec contre visite vendu avec la CG en original et une clé

[illegible]

95 - Peugeot 3008 1.5 BLUE HDI 131cv 1ère Mec 24/12/2019 157185 kms CT fait le 03.12.25 en contre visite vendu avec la CG en original et une clé

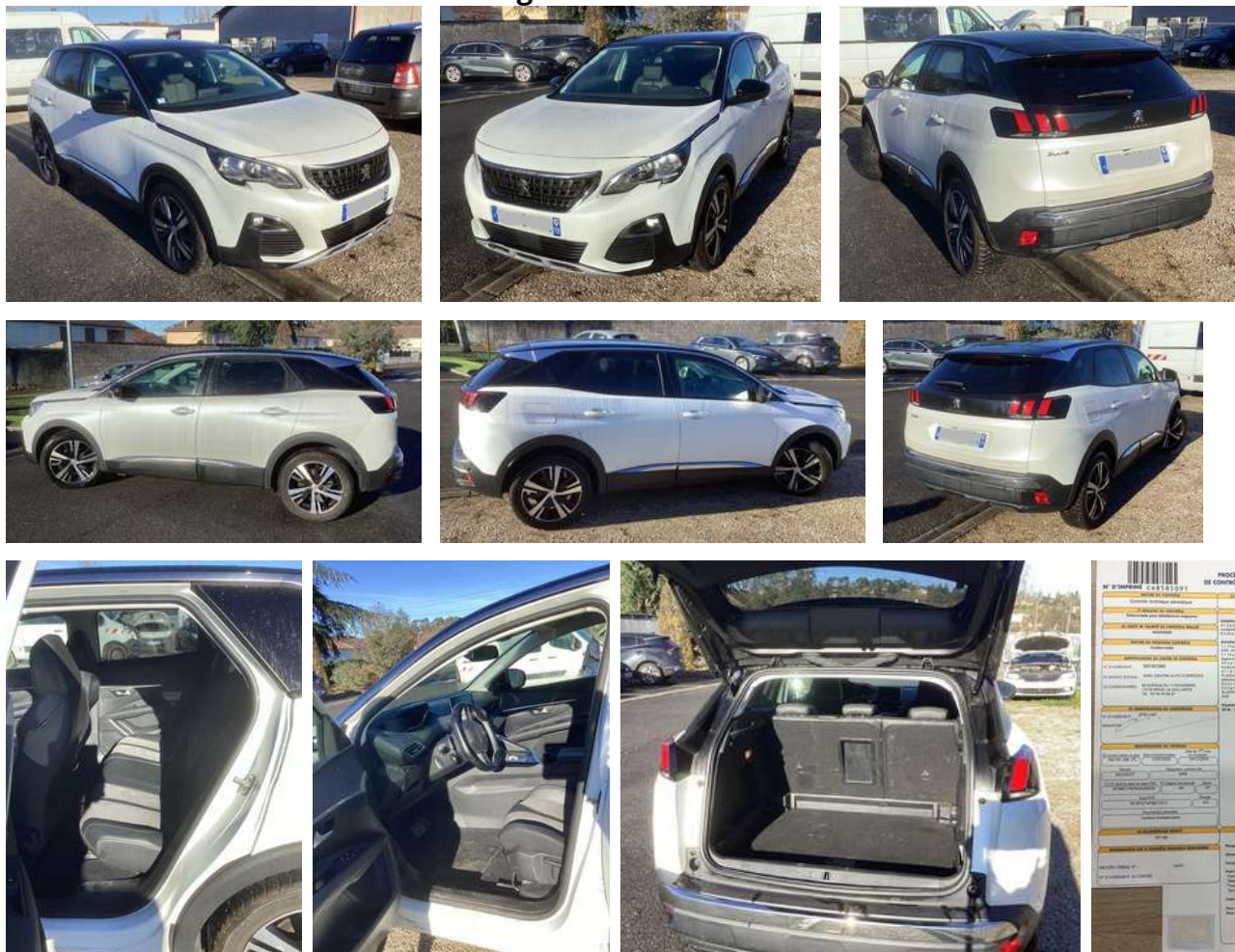

96 - Renault Clio III 1.5 DCI société DERIV VP 75 cv 1ère Mec 13.05.2011 195347 km CT fait le 03.12.2025 avec contre visite vendu avec la CG en original et une clé





97 - RENAULT KANGOO 1.5 DCI 90 cv 1ère Mec 03/2012 398893 km CT fait le 09/12/2025 avec contre visite vendu avec une fiche d'identification et une clé



98 - SKODA FABIA III 1.4 TDI 75 cv 1ère Mec le 15/06/2017 262908 km CT fait le 09/12/2025 avec contre visite vendu avec une fiche d'identification et une clé

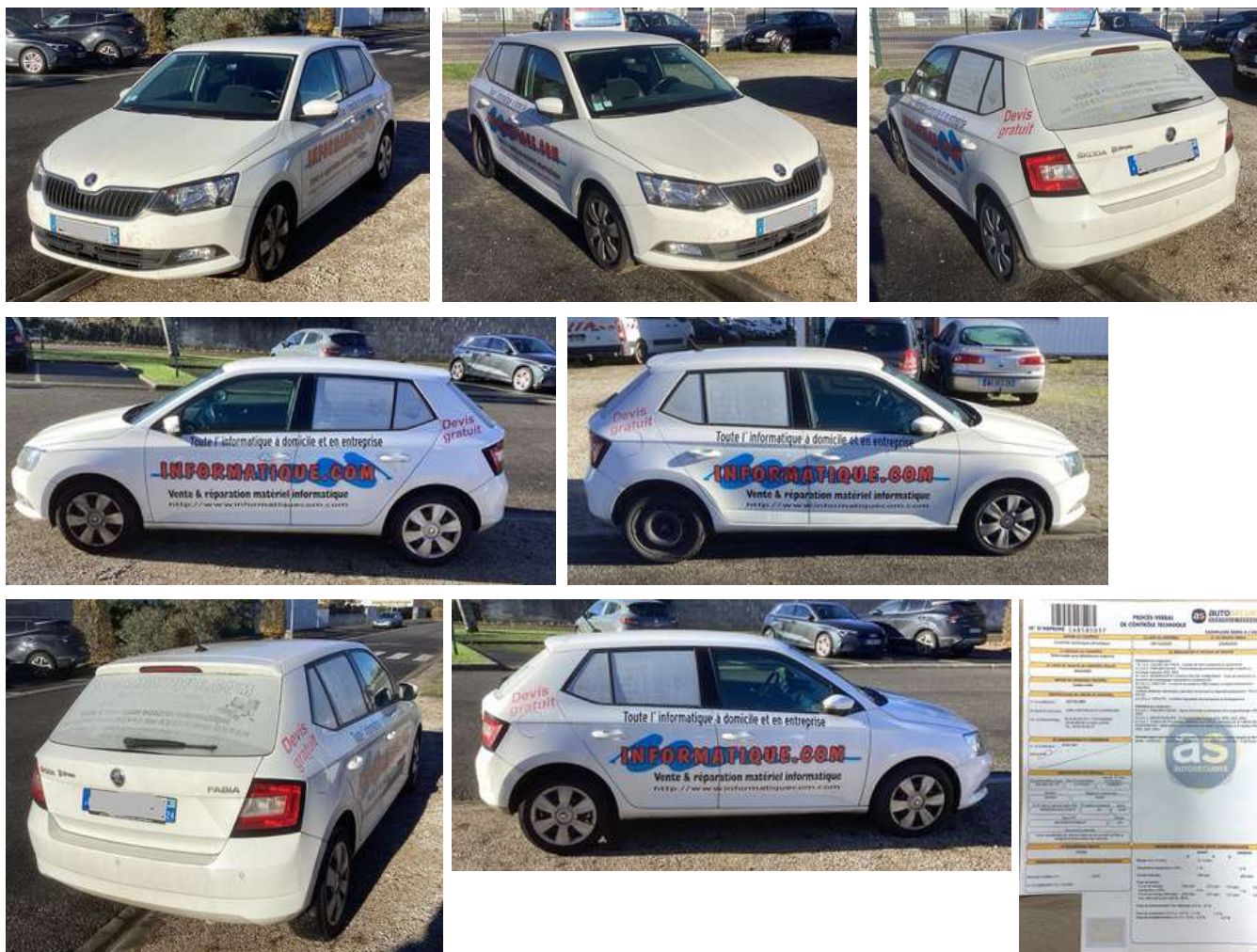

99 - FORD RANGER 2.0 D ECOBLUE 4X4 213 cv 5 places assises avec volet roulant de coffre 1ère Mec 09/04/2021 117814 km CT fait le 03.12.2025 OK vendu avec la CVG en original et les deux clés





100 - FIAT DOBLO CARGO 1.6 D MULTIJET 105 cv 1ère mec le 03.08.2019 151465 km CT fait le 06.12.2025 avec contre visite vendu avec la CG en original et deux clés



101 - CITROEN JUMPER 2.2 HDI 101 cv 1ère Mec le 11/09/2007 236958 km CT fait le 25/09/2025 avec contre visite vendu avec la CG en original et une clé



102 - Renault Kangoo 1.5 DCI 1ère Mec 02/2008 86 cv 244307 KM CT fait le 05.12.2025 en contre visite vendu avec une clé et une copie de la CG (vente vol)



103 - FORD TRANSIT 202 TDCI 155 cv 1ère Mec le 20/01/2015 317405 km CT fait le 01/10/2025 avec contre visite vendu avec la CG en original et deux clés



104 - Peugeot Boxer 20.2 HDI 130 cv 179989 km 1ère Mec 02/2016 CT fait le 04.12.2025 avec contre visite vendu avec deux clés et la CG en original

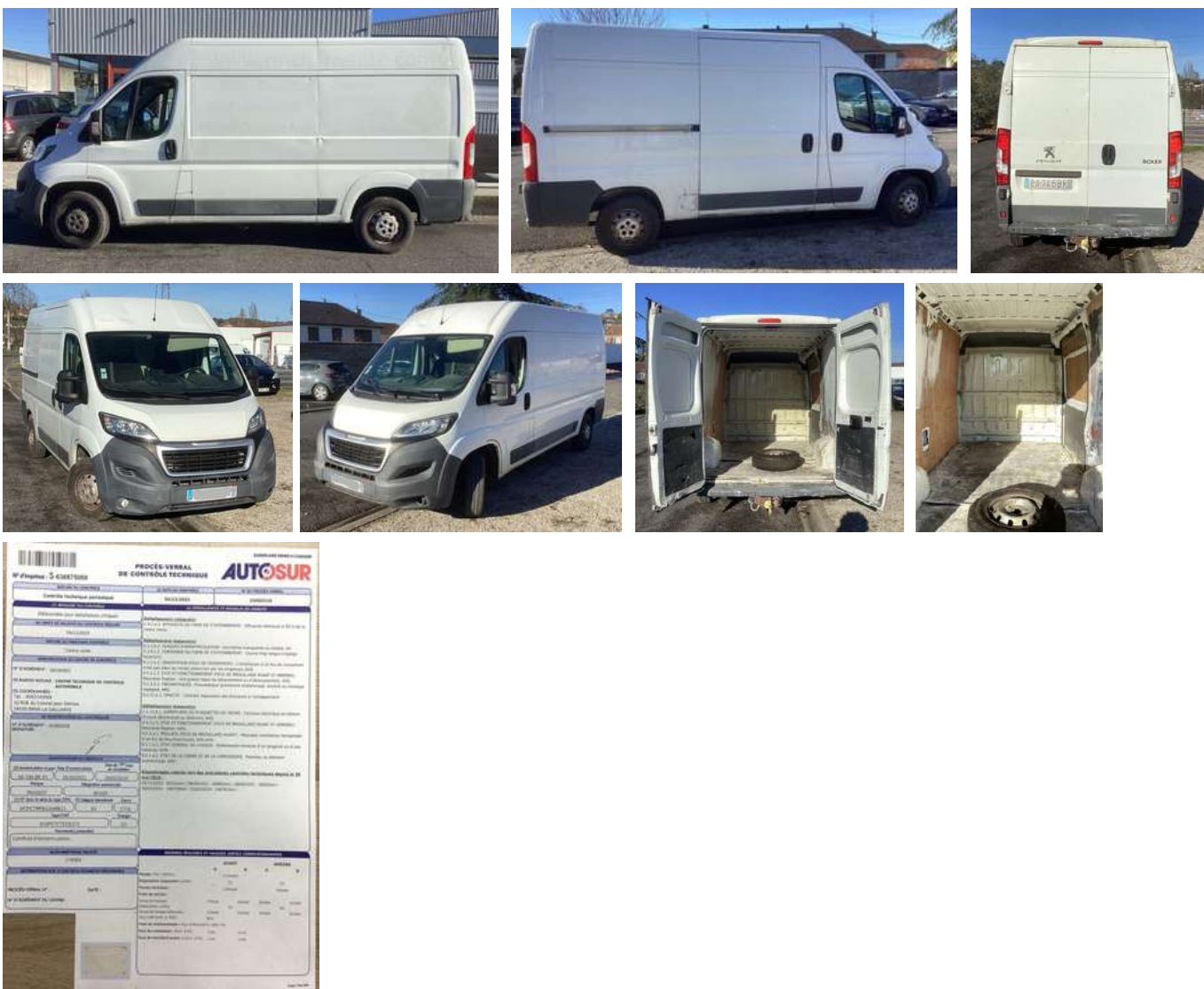

105 - CITROEN DS 3 CROSSBACK E-TENSE 3 100 % électrique 1ère Mec 16/04/2021 17001 km CT fait le 06/11/2025 vierge vendu avec la CG en original et une clé (vente vol)

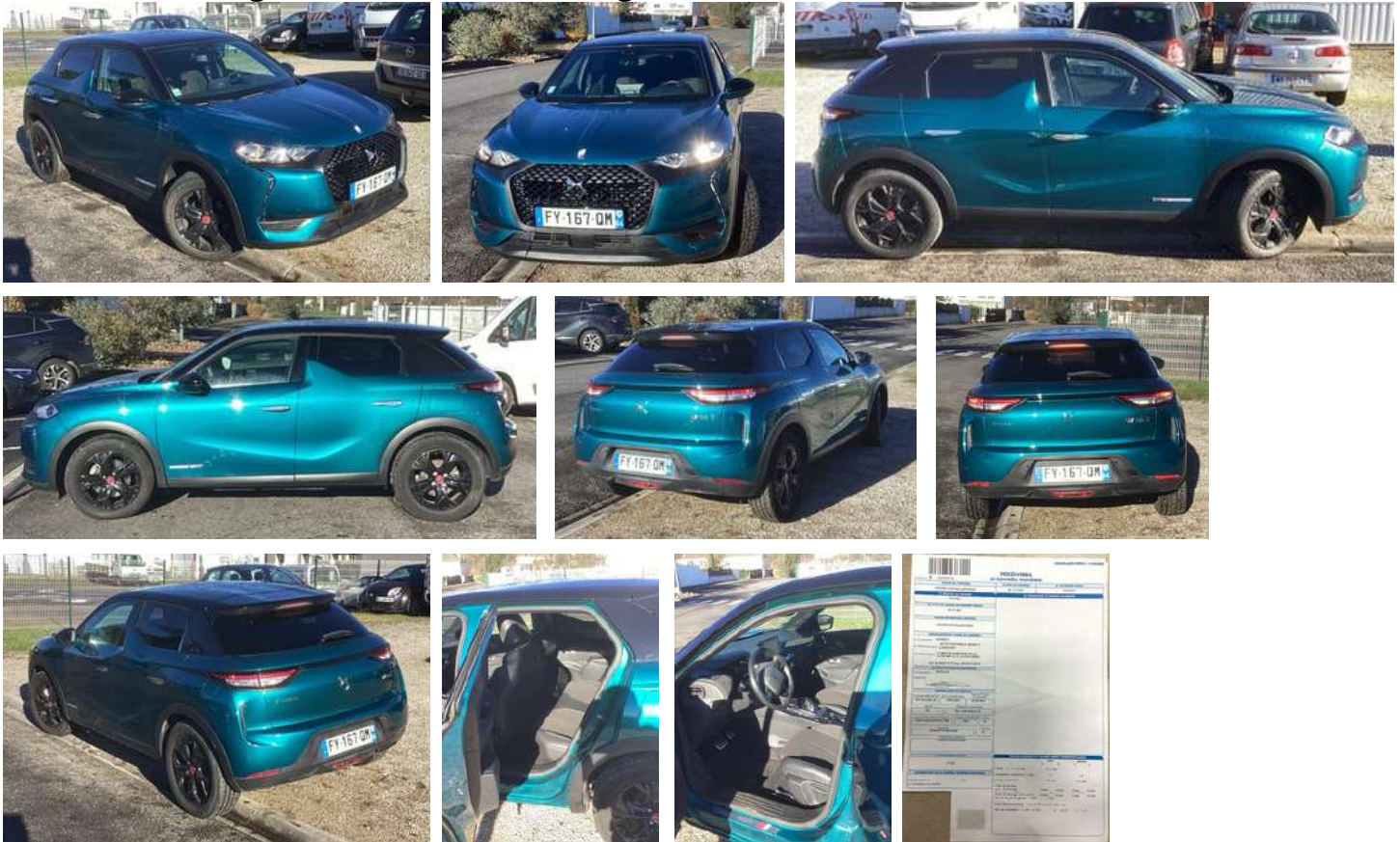

106 - Peugeot Partner 1.9 D 69 cv 1ère Mec 09/1999 322408 km CT fait le 06.12.2025 avec contre visite vendu avec une fiche d'identification et une clé



107 - OPEL ZAFIRA 7 PLACES 1.7 CDTI 125 cv vendu en l'état avec embrayage HS sans CT avec une clé et copie de la CG (vente volontaire)



108 - CITROEN XSARA PICASSO 2.0 HDI 90 cv 1ère Mec 29/06/2004 285000 km vendu sans CT en l'état roulant avec la CG en original et deux clés dont une endommagée



109 - SCOOTER 50 cm3 Piaggio NRG POWER CA7100 1ère Mec le 14/02/2019 (1ère main) vendu sans CT avec une clé



110 - BMW SERIE 1 2.0 L 118D 122 CV 1ère Mec 03.05.2006 333347 km CT fait le 01.10.2025 en contre visite vendu sans CG avec un certificat de situation administrative détaillé, une clé (vente vol)



111 - MERCEDES SPRINTER FINITION UPS 2 places assises 315 CDI 1ère Mec 12/2020 150 cv vendu en l'état sans clé avec copie de la CG ancienne au nom du financeur et fiche d'identification administrative actuelle

